

ORKDAL I.L.

15.10.1903

Kjentmannsmerket i Orkdal 2019 - 2020



Kjentmannsmerket i Orkdal

- et prosjekt i trimavdelinga i Orkdal Idrettslag

Når du gjennomfører Kjentmannsmerket får du stadig nye mål for turene dine; du kommer deg ut, og det blir enklere å legge turen i ukjent terreng. Om du klarer å besøke alle postene, vil du få oppleve noe av naturens mangfold i Orkdal, og vi håper og tror du vil få mange flotte turer! Vi anbefaler deg å ta med kikkert.

Postene i Kjentmannsmerket er spredt over hele kommunen. De har varierende vanskegrad, og varierende lengde fra veg/parkering. De 12 postene som er beskrevet i denne brosjyren står ute fra slutten av mai 2019 til 1. oktober 2020.

Hvis du under turen oppdager at noe er galt med posten, slik som nedblåst tavle, forsvunnet stifteklemme, mangelfull merking eller annet, blir vi glade om du melder fra om dette til:

Jarle Tuflått, tlf. 994 78 826 eller Else Kristensen, tlf. 950 63 394

Praktiske opplysninger

Kjentmannsmerkebrosjyren inneholder informasjon om hver post, med plassering, veibeskrivelse og hvordan du kommer dit. I konvolutten ligger også registreringskort.

Postene består av ei lita tretavle med nr. og navn på posten, stifte-klemme til registrering, og ofte også informasjon om stedet du står på.

Registreringskort består av nr. og navn på posten og et felt som du skal klippe i med stifteklemmene som henger på postene. Pass på å klippe i riktig felt. Du kan kjøpe enkle registreringskort til familiemedlemmer.

Premiering, alle som har besøkt minst ti poster og leverer inn registreringskortet sitt ved Orkdal folkebibliotek innen 31.10.2020, er med i trekningen om fire gavekort à kr. 500,-.

Pris

Informasjonspakke med 1 kort: kr. 100,-

Ekstra registreringskort: kr. 20,-



Post 1 - Berbuskammen

Veibeskrivelse:

Utgangspunkt rundkjøringa ved Forvebrua. Kjør Fv65 10,5 km og ta av til høyre ved skilt Orkdal Bygdetun like etter Groven gartneri. Derfra 3,5 km etter Asbølljårvegen/Berbusjårvegen. Parkering på høyre side ved avkjørselen til Orkdal Bygdetun. Derfra merket løype. Det er 1,6 km frem til posten. Her kan joggesko benyttes.

Postbeskrivelse:

Dette er et flott utsiktspunkt. Det ligger 397 m.o.h. med utsikt mot sør.



Post 2 - Svarttjønndalen

Veibeskrivelse:

Med utgangspunkt i rundkjøringa ved Amfi, kjør E39 til Gjørme Gård og videre på Fv710 til Ofstad. Ta av til venstre og følg Husdalsvegen (skilt: Kvernmo) fram til bom ved Kvernmo. Bomavgift kr 60,-.

Følg veien videre frem til låst bom ved Fjellkjøsvatnet og parker der. Turen herfra er 6,4 km frem til posten. De første 2 km er etter vei, og her er det mulig å benytte sykkel. Fra veien slutter er det 1,3 km sti til Bjørndalen og videre derfra 3,1 km til Svarttjønnytta. Fjellsko/støvler nødvendig.



Postbeskrivelse:

Svarttjønndalshytta var en del av Sognlieiendommen under Christian Thams eie. Den består av i alt 4 bygninger: hovedhytte, vakthytte, uthus og naust. Hytta ble bygget i 1930 og omfattende restaurert i 2002. Da Thams solgte sine aksjer i Songli inngikk ikke Svarttjønndalen i handelen. Eiendommen har derfor helt frem til 1990 vært i familien Thams sitt eie. Fremdeles kan en føle en viss fordums storhet ved Svarttjønndalshytta der den ligger vakkert til ved Svarttjønna. Flere busker og treslag – bl.a. epletre, er plantet ved hytta, og en kan se rester etter steinlagte trapper/ganger.



Post 3 - Gammelvegen fra Kjømoeen til Klomstein

Veibeskrivelse:

Følg E39 /FV710 fra Bårdshaug mot Lensvik. Etter ca. 20 km tar du av ved avkjørsel til Geita. Parker ved vanntårnet på høyre side av Geitavegen

Postbeskrivelse:

Denne turen følger den gamle hovedveien over Geitastranda. Du går ned til Kjøra. Herfra går turen opp til Halsen Gård. Videre langs fjorden til Klomstein. Dette var siste etappe av en utbedring som startet på Rove på 1930 tallet og som ble fullført på 1950 tallet.

Turens lengde frem til posten er ca. 5 km.



Post 4 - Årlia

Veibeskrivelse:

Parkering på parkeringsplassen ved Orkanger Idrettsforening sin skihytte i Ulvåsen. Derfra merket løype. Det er ca 2,6 km frem til posten. Turen går for det meste på skogsvei.

Postbeskrivelse:

Årli-gardane var to av mange markagardar som var busett på 1600-talet. Det var fast busetting frå 1620 til 1720.

Men som mange andre gardar på den tida vart desse gardane avlsgardar og dei skifta ofte brukarar.

Herfra er det utsikt mot Baklia og åsane innover i Skaun.

(Info: Folke Forfang)



Post 5 - Selmohøgda

Veibeskrivelse:

Alternativ 1: Utgangspunkt rundkjøringa ved Forve bru. Følg Hemnevegen (Fv6484) 18,3 km. Parker på Bjørkøybekk parkering som ligger på høyre side av veien. Plassen drives av Orkdal Idrettslag. De som har kjøpt materiell til Kjentmannsmerket slipper å betale avgift.

Alternativ 2: Utgangspunkt rundkjøringa ved Amfi. Du følger E39 i 23,3 km frem til Bjørkøybekk parkering.

Det er 4,3 km frem til posten. Tørr vei/sti i 4 km, myr siste 300 m.

Postbeskrivelse:

Selmohøgda, 372 m.o.h. er høgste punktet på Selmoåsen som ligger øst for Svorkbygda.

Herfra kan du i sør se Jamtfjellet og Songmoen. Mot nordøst ser vi Orkdalsfjorden med Byneset i bakgrunnen. Mot sør ser vi Gimshøgda med Trollheimen i bakgrunnen.



Post 6 - Gapahuk ved Lomtjønna - Melandssetra

Veibeskrivelse:

Utgangspunkt rundkjøringa ved Amfi. Kjør E39/Fv710 og ta av ved avkjørsel til Gjølme skole. Derfra videre på Tungvegen oppover bakkene til Tungen gård.

Parker på merket plass ved starten på lysløypa. Det er ca 3,4 km fram til posten. Fjellsko/støvler anbefales.

Postbeskrivelse:

Dette er en gammel sætergrend som ligger mellom Råbygda og Fjellkjøsen. Posten ligger ved en gapahuk som U&IL Glimt har satt opp ved Lomtjønna.

Dette er et mye brukt turområde både sommer og vinter.

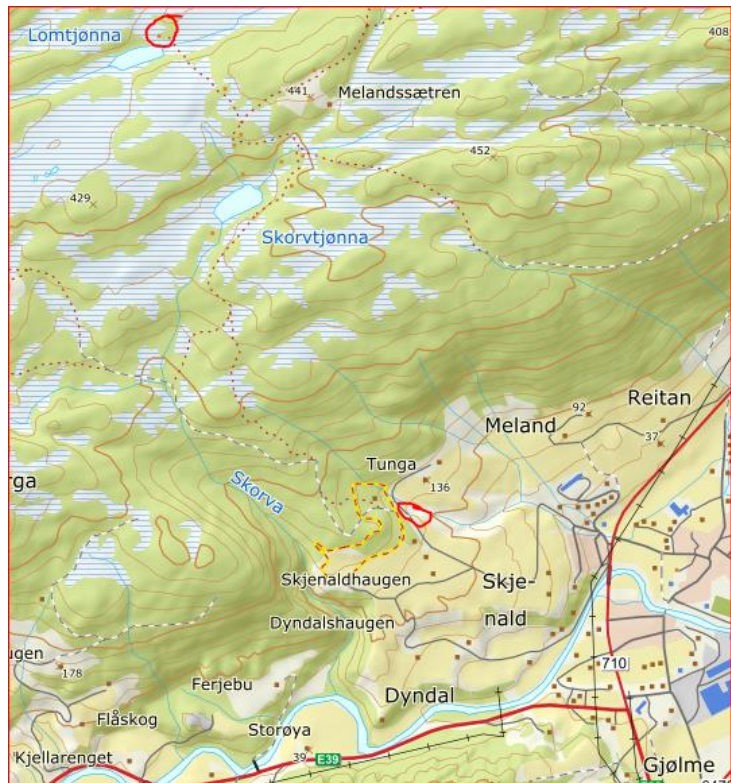

Post 7 - Gråfjellet - Kaiavarden

Veibeskrivelse:

Alternativ 1: Utgangspunkt rundkjøringa ved Forve bru. Følg Hemnevegen (Fv6484) 22,5 km. Parkering på parkeringsplassen til Søvassli Ungdomssenter (avgift kr. 50,-)

Alternativ 2: Utgangspunkt rundkjøringa ved Amfi. Følg E39 ca. 27,5 km frem til parkeringsplassen på Søvasslia Ungdomssenter.

Det er ca. 2,6 km fra parkeringsplassen frem til posten.
Fjellsko eller støvler anbefales.

Postbeskrivelse:

Dette er et fjellområde vest for Omnfjellet. Posten ligger ved Kaiavarden. Herfra ser vi ned på Søvvatnet, videre mot sør ligger Slettfjellet og Jolifjellet.



Post 8 - Svelstadsetra

Veibeskrivelse:

Utgangspunkt rundkjøringa ved Forve bru. Følg Hemnevegen (Fv6484) 2,4 km og ta av til høyre på Sølbergvegen (Fv6480) i retning Snausen i 6,1 km. Like før Osbrua ved Gangåsvatnet går det av en skogsvei til høyre. Parker der på merket plass. Fra parkering til posten er det 3,4 km én vei.

Postbeskrivelse:

I «Gardtales i Orkdal» kan vi lese at det i 1865 var fast busetting her. Ti år seinere var det ei mor og datter som budde her. Dei hadde ei ku, en kalv og seks sauer. Desse var truleg dei siste som var fastbuande. No er berre tuftene tilbake. Sætervollen ble tilplantet en gang etter krigen.



Post 9 - Hostokammen

Veibeskrivelse:

Utgangspunkt rundkjøringa ved Forve bru.

Kjør til Hoston via Vormstad. Etter ca 18 km målt fra Forve bru tar du av ved avkjørsel på høyre side **merket med skilt Kjentmannsmerket**. Videre ca 300 m og parkerer ved skihytta til Fjellmann IL. Det er ca 2,6 km frem til posten.

Det meste av turen går på vei/sti, med noen korte strekninger med myr.

Postbeskrivelse:

Denne posten er et populært turmål med fin utsikt. De to gårdene som vi ser nærmest, heter Løkken, eller Lykkja som de kalles i dagligtale. De ligger ved vegen mellom Hoston og Svorkbygda.



Post 10- Tangdalsegga

Veibeskrivelse:

Fra Fannrem følg Fv65 frem til Vormstad. Ta av til høyre mot Hoston. Følg veien i 1,1 km, ta så av (like før Brattli grendahus) Vormdalsvegen på høyre side og følg denne i 1,4 km til du kommer til et skilt på høyre side der det står «Tursti P». Denne veien fører til parkeringen som ligger ved et sommerfjøs. Her starter turen som går etter traktorvei, sti og myr. Det er en rundtur på ca 3,5 km. Det er ca 2,6 km frem til bord og benk der posten ligger.

Godt fottøy, noe myr.

Postbeskrivelse:

Utsiktspunkt som ligger på ca 300 moh i området Togstadjåren. Fin utsikt østover og nordover mot Orkdalsfjorden.



Post 11 - Ellingsgardsfjellet/Svartfjellet

Veibeskrivelse:

Kjør E39 i retning Hemne/Hitra. Etter Harangstunnelen tar du av i retning mot Hitra. Like etter det store veikrysset går det av en ny vei til høyre som er skiltet «Songli». Kjør helt fram til Sognlia gård og parker på merket plass bak husene.



Følg merking langs traktorveien ca 200 m før det tar av en sti opp til høyre. Derfra er det 2,2 km til toppen.

Postbeskrivelse:

Et fint utsiktspunkt mot Fjellkjøsvatnet, Gangåsvatnet og Våvatnet, og en ser Våmyrene mot Råbygda og Orkanger, Andølskammen, Jamtgårdfjellet, Omnfjellet og Våvasslifjellet fra Våvatnet til Kokstein. Ellingsgardsfjellet er et av de få fjella med to offisielle navn.

Ellingsgardsfjellet var navnet fra Råbygda og Gjølme mens Svartfjellet var navnet fra Gangåsvassbygda.

(Info: Folke Forfang)

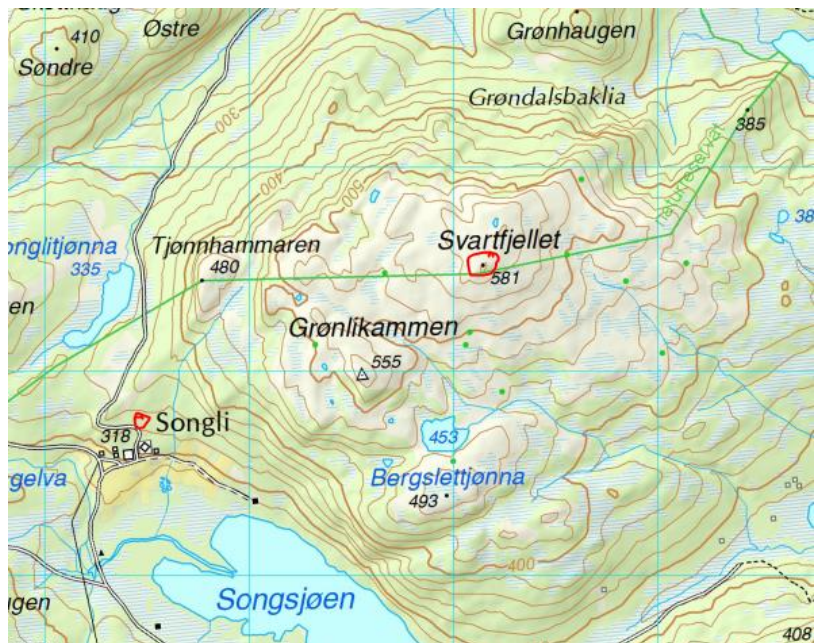

Post 12 - Elgshøgda

Veibeskrivelse:

Oppstart Fannrem. Følg Fv6490 til Solbu ca 6,5 km. Ta til venstre i veikryss på vei skiltet Svorkmo og følg den ca 2,5 km. Ta igjen av til venstre ved skilt Solsjøen. Kjør denne til endes hvor det ligger en parkeringsplass. Den ligger et lite stykke innom den siste gården (Brattlia). Det er ca 2,7 km frem til posten. Fjellsko eller støvler er nødvendig.

Postbeskrivelse:

Det godkjente navnet Ølshøgda er en topp som danner grensepunkt mellom Skaun, Melhus og Orkdal. Navnet er omdiskutert. I Orkdal kaller de fleste toppen for Elgshøgda. Det ligger 537 m.o.h. Det er et populært utfartsområde både vinter og sommer, og er mye brukt fra alle tre kommunene.



Andre turopplevelser med idrettslagene i Orkdal:



FINE NATUROPPLEVELSER VENTER!

Turorientering er billig, enkelt og gir mosjon for både hjerte og hjerne, men uten tidspress. Du bestemmer lengden på turen. Passer for alle, fra barn til besteforeldre, og er tilgjengelig døgnet rundt i sommerhalvåret.

I ÅR ER 70 POSTER SATT UT I
KNYKEN, ULVÅSEN OG
HUSDALEN

Kjøp konvolutt med kart
og klippekort og start
jakten på de røde
og hvite
flaggene

LYKKE
TIL!

**TUR-Ø
2019**

KART OG KLIPPEKORT FÅR DU KJØPT HOS

- ▶ G-SPORT AMFI
- ▶ INTERSPORT OTI
- ▶ SPORT1 AMFI
- ▶ BEST FANNREM

Bli medlem

Vil du støtte arbeidet med Kjentmannsmerket ved å bli medlem i Orkdal IL?

Send en e-post til: kasserer@orkdal-il.no

Oppgi navn og kontaktopplysninger, og skriv at du ønsker å bli medlem.

